

Gara Provinciale di Corsa Campestre **Eso A-B-C/Rag/Cad**

ORGANIZZAZIONE

VR764 U.S. S.MARTINO B.A A.S.D. – CP FIDAL VERONA

PARTECIPAZIONE

Possono partecipare le Società veronesi regolarmente affiliate per l'anno 2023 con atleti regolarmente tesserati per l'anno 2023 ed in regola con le norme sanitarie e Società appartenenti a Enti di Promozione Sportiva con atleti regolarmente tesserati per l'anno 2023 ed in regola con le norme sanitarie.

ISCRIZIONI E CONFERME

Le **iscrizioni online** chiudono alle **ore 20.00 di giovedì 09 novembre 2023**. Le **Società EPS** possono iscrivere i propri atleti/e inviando una mail a: atleticasanmartino@gmail.com allegando certificato medico sportivo entro le **ore 20.00 di giovedì 09 novembre 2023**.

NON SARANNO ACCETTATE NUOVE ISCRIZIONI IL GIORNO DELLA GARA

TASSA GARA

La tassa di iscrizione per atleta è di € 3 per Ragazzi e Cadetti e € 2 per gli Esordienti.

Il pagamento dovrà avvenire tramite bonifico bancario in forma unitaria, per tutti gli atleti iscritti e confermati della medesima società, al Conto corrente intestato a U.S. S. MARTINO B.A. A.S.D. – IBAN IT91N0200859790000105810504 Riportando nella causale: Nome e Codice Società - numero atleti iscritti – Gara Provinciale Corsa Campestre del 12/11/2023. Inviare copia del pagamento a atleticasanmartino@gmail.com

PREMIAZIONI

Verranno premiati con medaglia i primi 6 atleti/e classificati/e di ogni gara Ragazzi e Cadetti e tutti gli Esordienti con premi in natura.

INFORMAZIONI E NOTE LOGISTICHE

Resp. Organizzativo: Barbara Nicolis – atleticasanmartino@gmail.com - cel. 3463590866

Delegato Tecnico: Anna Cettolin – fiduciarioggg@fidalverona.it

Segreteria Tecnica: sigma@fidalverona.it

PROGRAMMA TECNICO E ORARIO

08.45	Ritrovo Giurie e concorrenti – Consegna pettorali			
10:00	Cadetti	1 giro Giallo + 2 giri Rossi	m	2.650
10:15	Cadette	1 giro Giallo + 1 giro Blu + 1 giro Rosso	m	2.200
10:30	Ragazzi	1 giro Giallo + 1 giro Blu	m	1.300
10:45	Ragazze	1 giro Giallo + 1 giro Blu	m	1.300
11:00	Esordienti C - M/F	1 giro Bianco	m	350
11:10	Esordienti B - M/F	1 giro Bianco	m	350
11:20	Esordienti A - F	1 giro Giallo	m	700
11:30	Esordienti A - M	1 giro Giallo	m	700

Il Delegato Tecnico, per esigenze tecnico-organizzative, può variare il programma orario.

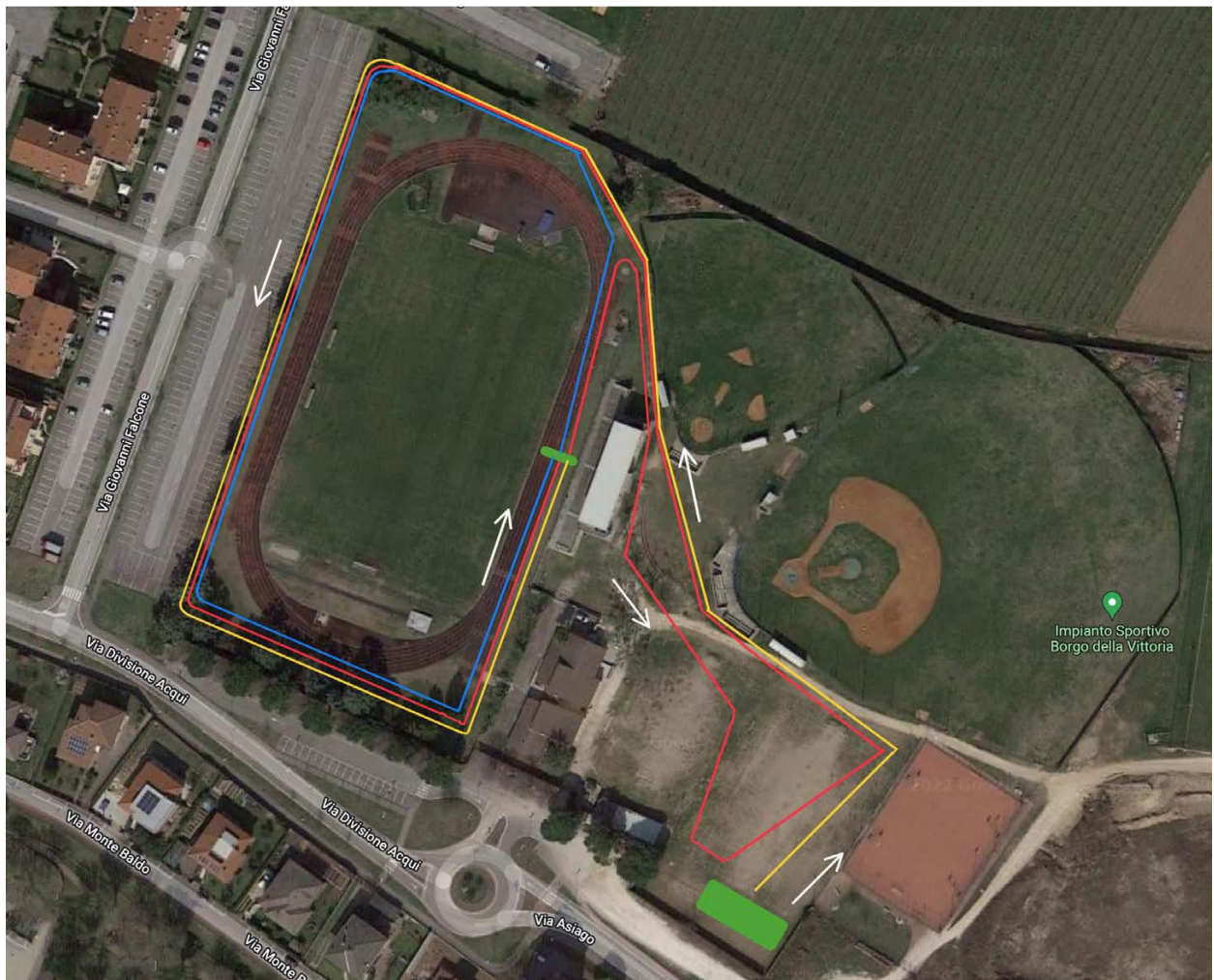

Percorso Esordienti B e C

